



草津・庚午南

ふくひのひろば

第 78 号

平成 29 年 8 月 1 日

編集・発行
草津・庚午南地区
社会福祉協議会

平成29年度 草津・庚午南地区社会福祉協議会 予算

収入の部

(単位 円)

科 目	28年度予算額	28年度決算額	29年度予算額	摘 要
会 費	2,212,200	2,212,200	2,196,000	50円×12ヶ月×3,660世帯
助 成 金	376,000	389,330	369,330	西区社協助成金 福祉のまちづくり
原爆被爆者協議会助成金	10,000	10,000	10,000	
雑 収 入	400	5,050	5,050	預金利息等
小 計	2,598,600	2,616,580	2,580,380	
前年度繰越金	1,785,872	1,785,872	1,925,698	
合 計	4,384,472	4,402,452	4,506,078	

支出の部

(単位 円)

科 目	28年度予算額	28年度決算額	29年度予算額	摘 要
会 議 費	50,000	19,880	50,000	総会、理事会等
事 務 費	50,000	57,176	50,000	印刷費、消耗品費、通信交通費
研 修 会 費	30,000	19,650	30,000	研修会費、参加交通費等
広 報 活 動 費	150,000	0	150,000	広報紙、ポスター印刷費等
福 祉 事 業 費	1,500,000	1,510,048	1,500,000	
(高齢者福祉推進事業費)	(1,000,000)	(1,000,000)	(1,000,000)	
(障害者福祉事業)	(150,000)	(175,943)	(150,000)	
(福祉のまちづくり事業)	(250,000)	(250,000)	(250,000)	
(児童福祉事業)	(50,000)	(47,547)	(50,000)	
(三世代ふれあい事業)	(50,000)	(36,558)	(50,000)	
コミュニティ活動推進費	150,000	150,000	150,000	西区民まつり協賛金等
各種団体助成金	580,000	600,000	580,000	学区体協 130,000、老人クラブ 100,000 子ども会 100,000、女性会 70,000 母親クラブ 30,000、母子会 30,000 青少年協 40,000、連合町内会 80,000
分 担 費	80,000	80,000	80,000	
慶 弔 費	30,000	10,000	30,000	
交 際 費	30,000	30,000	30,000	
小 計	2,650,000	2,476,754	2,650,000	
予 備 費	1,734,472		1,856,078	
次年度繰越金		1,925,698		
合 計	4,384,472	4,402,452	4,506,078	

平成29年度

役員等名簿

草津・庚午南地区社会福祉協議会

役 名	氏 名	所属団体及び役名
参 与	原之園和弘	庚午中学校 校長
〃	関本 宏	草津小学校 校長
〃	宮地久美子	西区スポーツセンター 館長
〃	宮本 俊之	草津公民館 館長
〃	伊澤 正子	草津児童館 館長
〃	松田千鶴子	庚午地域包括支援センター センター長
役員名	氏 名	所属団体及び役名
会 長	柿岡 泉己	社会福祉協議会会長・草津本町町内会会長
副会長	藤田 利彦	連合町内会会長・再開発協議会会長 草津南町町内会会長
〃	倉田 和峰	草津東町内会会長 西区自主防災会連合会理事
〃	増村 和彦	草津浜町町内会会長
〃	門脇 眞一	草津新町一丁目町内会会長
〃	小田かよこ	庚午南連合町内会会長 庚午南一丁目町内会会長
〃	大迫 武尚	庚午南二丁目町内会会長 民生児童委員協議会会長
〃	朝香 良三	庚午南住宅自治会会長
理 事	出雲 淑裕	草津学区体育協会会長
〃	木村 朗	草津学区老人クラブ連合会会長
〃	柳坪 英篤	青少年育成協議会会長 子ども会育成協議会会長
〃	辻 登	草津学区公衆衛生推進協議会会長
〃	平下 貴司	草津小学校教育振興会会長
〃	船本 泰子	草津連合女性会会長
〃	外川 朋恵	草津・庚午南地区母子会会長
〃	稲生早百合	草津地区主任児童委員
〃	船本えり子	母親クラブ会長
〃	力田ユミ子	地域福祉推進委員
〃	網本 和弘	社会福祉協議会事務局・ 連合町内会兼再開発会計・浜町会計
会 計	石本千栄子	社会福祉協議会会計
〃	出川不左子	社会福祉協議会事務局副会長・ 連合町内会兼再開発会計
監 事	網本 幸男	草津浜町町内会副会長
〃	余島 博之	草津南町町内会会計

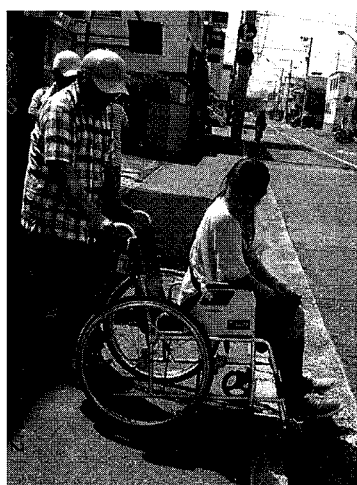

7月2日(日)午前 第26回草津・庚午南地区まち点検を参加者庚午中学校ボランティア生徒13名をはじめ約100名で行いました。

この点検は身障者・高齢者の視点で、町をまわり、日ごろ健常者が気づかない道路の段差などを見つけて、9月に各町内会長が西区役所に出向き、要望書を西区長に提出し、改善していただくものです。

当日は「ふれあいグループ」(身障者グループ)も車椅子で参加し、中学生も車椅子の乗車体験をしました。

草津は古い町で狭い道路が多く、道路左右の民有地の高低差のせいで、道路が傾斜し、車椅子が通行しにくい箇所や道路の段差などもありました。

皆さんも、日ごろから外出の際、道路の不全箇所を見つけましたら、その都度各町内会長や町内会役員に報告してください。

第二十六回まち点検

ふれあいグループ 総会

平成29年6月4日(日)
参加者 80人

議案審議は順調に進み、決算・予算・新役員なども承認されました。その後アトラクションに入り、今回は東町町内会長の倉田会長リーダーの「くらたバンド」のステールギター・ボーカル等の演奏があり、和やかなひと時を過ごしました。

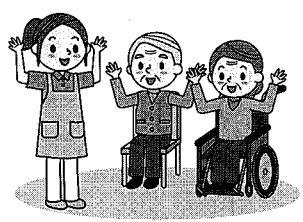

草津・庚午南
いきいきサロン

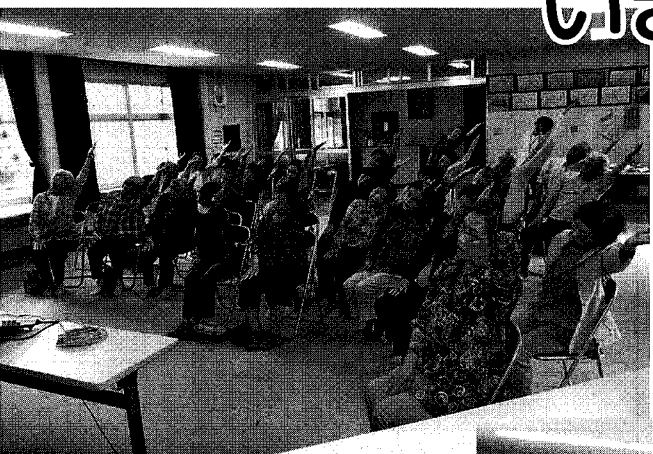

草津新町
「バラ色クラブ」
草津新町一丁目集会所
毎週木曜日 13:00~16:00
会費 700円/回
100歳体操・ゲーム
・料理教室etc



庚午南一丁目
「かのえフレンド」
庚午南集会所
毎月第3水曜日 10:00~11:30
会費 100円/回



草津東町
「草津東さわやか体操」
草津集会所
毎週金曜日 10:00~11:30
会費 100円/月

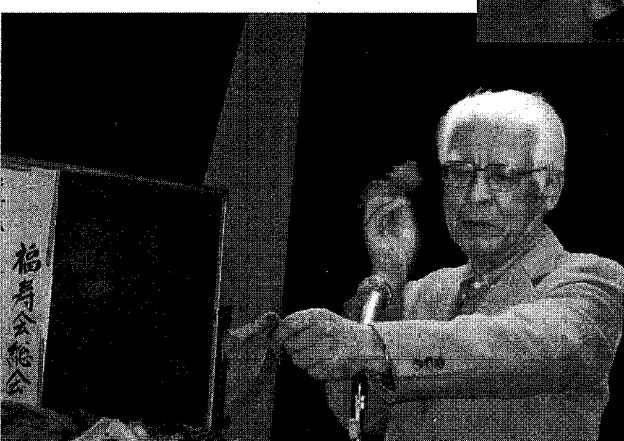

草津南町
「草津南福寿会
ふれあいサロン」
漁民会館
概ね月1回
工作・折り紙・
体操・ゲームなど
会費 500円/回
年会費 1,000円

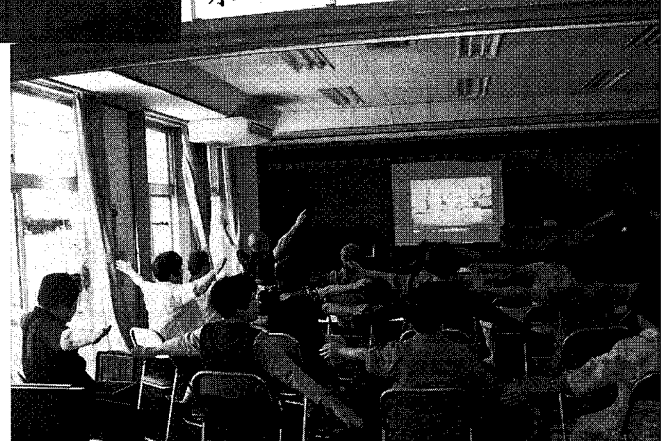

草津浜町「100歳体操」
草津浜町集会所
毎週木曜日 14:00~15:30
会費 なし

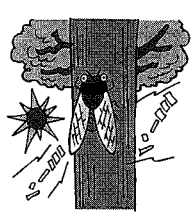

※各サロンへの問い合わせ先
各町内会へ

▽編集後記△

広報誌「ふくしのひろば」は今回から様変わりします。今後は地域から発信したいこと、皆が元気になること等の提案をしてゆきたいと思っています。

今回の九州北部豪雨災害は、平成26年8月豪雨による広島市安佐南区と安佐北区の土砂災害を思い出し、胸が痛みます。日本国中どこでも起きる災害のように思え、他人事とは思えません。被害者の方々への救援が少しでも早く行われることを祈ります。(方田)